

# NOVO ORGANOGRAMA

CAMPUS CARAÚBAS

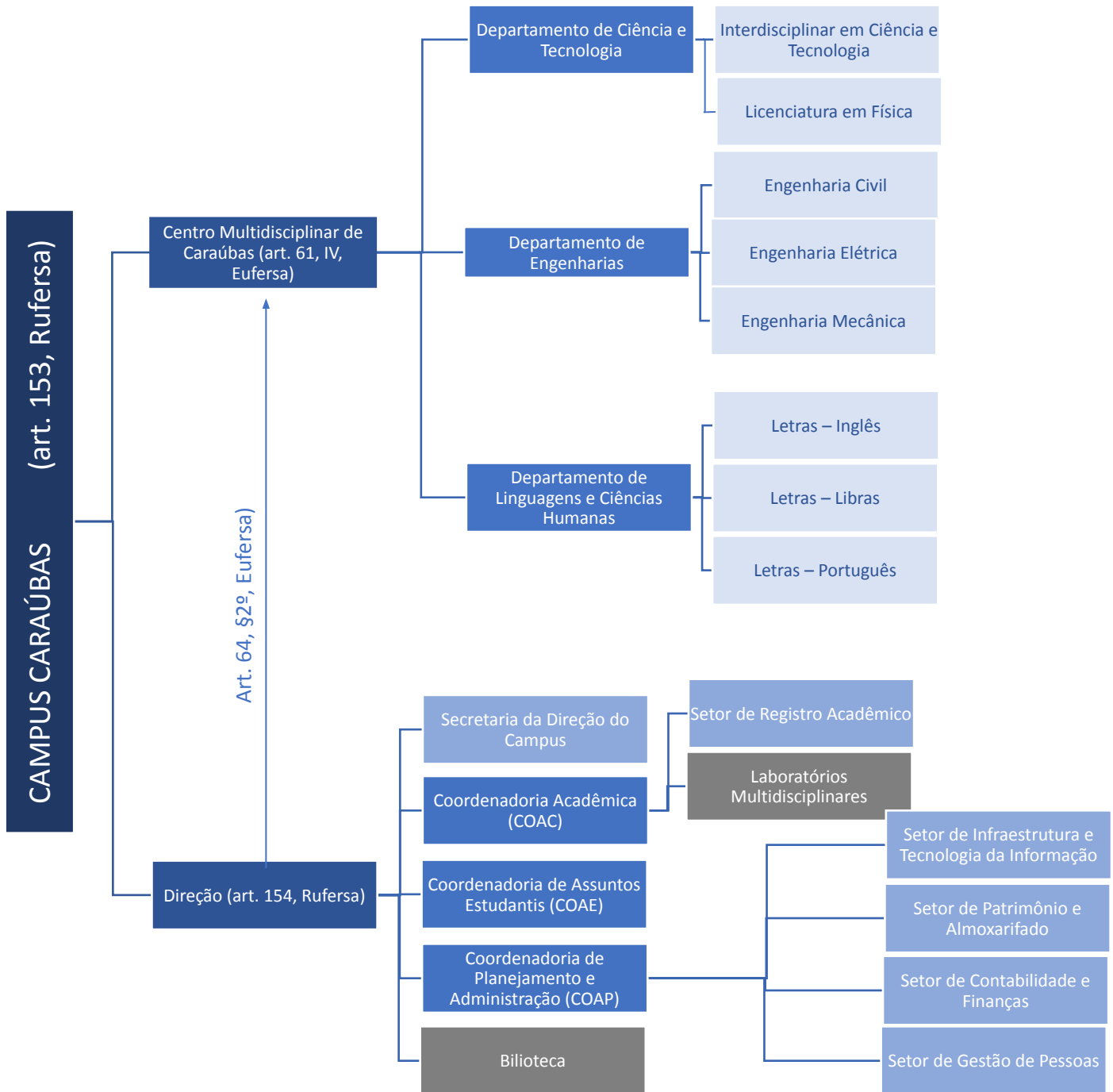

# CAMPUS CARAÚBAS

- Chefia: Reitora / Vice-Reitor

## DIREÇÃO



Profa. Simone Rocha

Dalvanira Brito

**Art. 53 do Estatuto; Art. 154 do Regimento;**

# Centro Multidisciplinar de Caraúbas

- Chefia: Profa. Simone / Dalvanira

DCT	DE	DLCH	Centro
<input type="checkbox"/>	<input type="checkbox"/>	<input type="checkbox"/>	<input type="checkbox"/>
<input type="checkbox"/> Profa. Daniely	<input type="checkbox"/> Prof. Jackson	<input type="checkbox"/> Profa. Lígia	<input type="checkbox"/> Jéssika
<input type="checkbox"/> Docentes DCT	<input type="checkbox"/> Docentes DE	<input type="checkbox"/> Docentes DLCH	<input type="checkbox"/> Hilário Sousa
			<input type="checkbox"/> Marcos Silva
			<input type="checkbox"/> Késia
			<input type="checkbox"/> Glaedes
			<input type="checkbox"/> Sara
			<input type="checkbox"/> Thiago
			<input type="checkbox"/> Carlos
			<input type="checkbox"/> Terceirizados

## Regimento da Ufersa:

Art. 167. O Centro é a estrutura universitária, para todos os efeitos de organização administrativa, financeira, didático-científica e de distribuição de pessoal e compreende as grandes áreas de conhecimento.

Parágrafo único. O corpo técnico-administrativo com atuação específica nos Centros ou nos Departamentos do Centro será lotado, obrigatoriamente, neste Centro.

**Art. 64, §2º, do Estatuto.**

# DIREÇÃO

- Chefia: Profa. Simone / Dalvanira

Secretaria da Direção do Campus	COAC	COAE	COAP	Biblioteca	Centro
<input type="checkbox"/> 4 TAE	<input type="checkbox"/> 11 TAE	<input type="checkbox"/> 6 TAE	<input type="checkbox"/> 12 TAE	<input type="checkbox"/> 9 TAE	<input type="checkbox"/> 8 TAE
<input type="checkbox"/> Rosane <input type="checkbox"/> Jeferson <input type="checkbox"/> Débora	<input type="checkbox"/> Prof. Walber	<input type="checkbox"/> Profa. Leonete	<input type="checkbox"/> Lucas	<input type="checkbox"/> Dalvanira	<input type="checkbox"/> Jéssika <input type="checkbox"/> Hilário Sousa <input type="checkbox"/> Marcos Silva <input type="checkbox"/> Késia <input type="checkbox"/> Glaedes <input type="checkbox"/> Sarah <input type="checkbox"/> Thiago <input type="checkbox"/> Carlos <input type="checkbox"/> Terceirizados

**Art. 53 do Estatuto; Art. 154 do Regimento;**

# Coodenadoria Acadêmica

- Chefia: Prof. Walber

## Setor de Registro Acadêmico



Diogo

Allan

## Laboratórios Multidisciplinares



Pedro Bandeira

Marcos Vinicius

Joe

Wagner

Alison

Charles

Lincoln

Samir

Alisson

# Coordenadoria de Assuntos Estudantis

- Chefia: Profa. Leonete / Gabriella

COAE



- Gabriella (Nutricionista)
- Luana (Serviço Social)
- Brena (Pedagogia)
- Cibele (Assuntos Educacionais)
- Vicente (Téc. Desportivo)
- Elder (Assistente em Adm.)

# Coordenadoria de Planejamento e Administração

- Chefia: Lucas / Suzy

Setor de Infraestrutura e  
Tecnologia da Informação



- Adson (Téc. TI)
- Suzy (Assistente)

Setor de Almoxarifado e  
Patrimônio



- Hélio (Adm)
- Jonathan(Contratado)

Setor de Contabilidade e  
Finanças



- Rossandro (Contador)
- Miciel (Tec. Cont.)
- Bruna (Assistente)
- Alvaro (Assistente)

Setor de Gestão de Pessoas



- Luine
- Yngrid
- Suziária (Téc. Seg.)



# Biblioteca

- Chefia: Dalvanira / Eliude

## Biblioteca



- Dalvanira
- Eliude
- Kaio
- Márcia
- Francwenia
- Aramis
- Ilzimar
- Claudenice